

ROMÂNIA
JUDEȚUL SĂLAJ
UAT ORAȘ JIBOU

Adresă: Orașul Jibou, str. 1 Decembrie 1918, nr. 16, jud. Sălaj, cod 455200. Telefon: 0260/644558. Telex/Fax: 0260/641300. CF 4494926
E-mail: primaria_jibou@yahoo.com Web: www.primariajibou.ro



Nr. 3294 /18.03.2024

Lista imobilelor ce urmează a fi expropriate și care fac parte din **coridorul de expropriere pentru cauză de utilitate publică de interes local a terenului în suprafață totală de 1200 mp** înscris în Cartea Funciară nr. 55655 Jibou pentru realizarea **obiectivului de investiții „Amenajare acces creșă mică în orașul Jibou”**

<i>Nr. crt.</i>	<i>Nume proprietar</i>	<i>Nr. Carte Funciară</i>	<i>Nr. cadastral</i>	<i>Suprafață mp</i>
1	BOTESCU ANA FAZECAȘ ANDREI CRIȘAN ADRIAN CRIȘAN ADRIANA	55655	55655	1.200

PRIMAR
ING. GHIURCO DAN

Plan de amplasament si delimitare a imobilului

Scara 1:1000

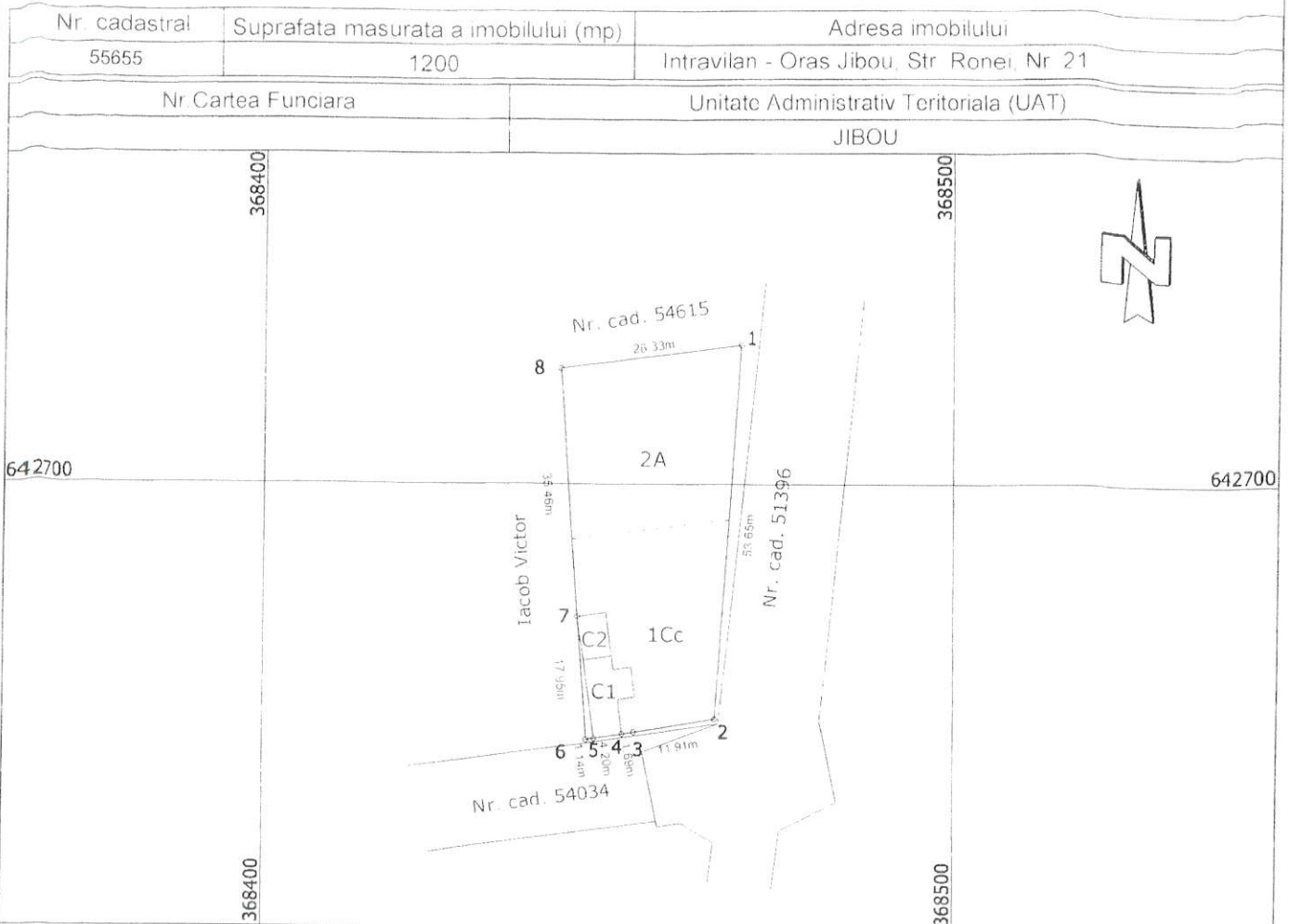

A. Date referitoare la teren

Nr. parcela	Categorie de folosinta	Suprafata [mp]	Mentuni
1	Cc	600	Teren imprejmuit cu gard de beton si plasa de sarma pe latura estica, intre punctele (1-2), imprejmuit partial cu gard de lemn si plasa de sarma pe latura sudica, intre punctele (2-3) si (5-6), imprejmuit partial cu gard de beton si plasa de sarma pe latura vestica, intre punctele (7-8), imprejmuit cu gard de fier si plasa de sarma pe latura nordica, intre punctele (8-1) si neimprejmuit in rest.
2	A	600	
TOTAL		1200	

B. Date referitoare la constructii

Cod	Destinatia	Suprafata construita la sol (mp)	Mentuni
C1	CL	60	Casa de locuit, tip P, din caramida, Sd=60 mp. Edificata in anul 1947.
C2	CA	27	Anexa magazie, tip P, din caramida, Sd=27 mp. Edificata in anul 1947.
TOTAL		87	

Suprafata totala masurata a imobilului = 1200 mp

Suprafata din act = 1200 mp

Executant: ing. Vasile-Sergiu ULENIUC

Confirm executarea masuratorilor la teren, corectitudinea intocmirii documentatiei cadastrale si corespondenta acesteia cu realitatea din teren

Semnatura
Autorizatie Seria/RO-MMF Nr. 0233/2017

Data: Ianuarie 2024

Vasile
Sergiu

Digitally signed by
Vasile-Sergiu Uleniuc
Date: 2024.02.11

Inspector

Confirm introducerea imobilului in baza de date integrata si atribuirea numarului cadastral

Semnat digital
de Roxana-Florica Sabau
Semnatura si parafa

Roxana-Florica Sabau
Data:
2024.02.12
09:30:22
-02'00

Stampila BCPI

Data: Ianuarie 2024