

Lista proprietarilor ale căror imobile sunt afectate de coridorul de expropriere

Culoar de expropriere pentru lucrări de utilitate publică "Îmbunătățirea serviciilor medicale prin construirea Spitalului Local Jibou cu deservirea populației din nord estul Județului Sălaj "

Nr.crt	UAT	Nume și prenume proprietar	Adresa	Act de proprietate	Nr. Parcela	Nr. cadastral	Nr. carte funciară	Suprafață parcelă	Categ oria de folosire	Supra fața de teren expropriată (mp)	Valoare unitară/mp	Valoare teren expropriat
1.	Orăș Jibou	TELEA MURESAN VALENTIN TELEA MURESAN MONICA MARCELA	Jibou, str. Someșului Jud. Sălaj	T.P. Nr.52/5140 din 06/04/1993	Barc	54883	54883	3267	A	3267	12 EURO/mp	39.200 EURO*4,9211 lei/EURO = 193.000 LEI (Sume individuale conform extras CF n cotă actuală de 1/1: -TELEA MURESAN VALENTIN -96.500 LEI TELEA MURESAN MONICA MARCELA--96.500 LEI)
2.	Orăș Jibou	PĂRĂU VASILE PĂRĂU(MAGDAȘ) AURELIA	Jibou, str. Someșului Jud. Sălaj	8815/04.09.2006	-	52578	52578	1822	A	1822	12 EURO/mp	21.900 EURO*4,9211 lei/ EURO = 107.600 LEI (Sume individuale conform extras CF n cotă actuală de 1/1 PĂRĂU VASILE-53.800 LEI PĂRĂU(MAGDAȘ) AURELIA -53.800 LEI)

Primar

Ing.Ghiurco Dan





Nr. tel: 0744592058
Data: 16.12.2022

ING. BOGDAN VLAD-CATALIN

Executant,

Nr. Ct.	Nr. proprietar	Nr. C.F.	Nr. cadastral	Suprafata propusa spre expropriere/mp
1.	TELEA MUREȘAN VALENTIN TELEA-MUREȘAN MONICA-MARCELA	54883	54883	3267
2.	PARAU VASILE PARAU AURELIA	52578	52578	1822

Culuar de expropriere pentru lucrari de utilitate publica "imbunatatirea serviciilor medicale prin construirea Spitalului Local Jibou cu deservirea populatiei din nord estul Judetului Salaj (solicitare conform certificatului de urbanism nr. 129 din 13.12.2022)

TABEL PROPRIETARI SI SUPRAFEETE PROPUSE SPRE EXPROPRIERE

P.F.A. Bogdan Vlad-Catalin

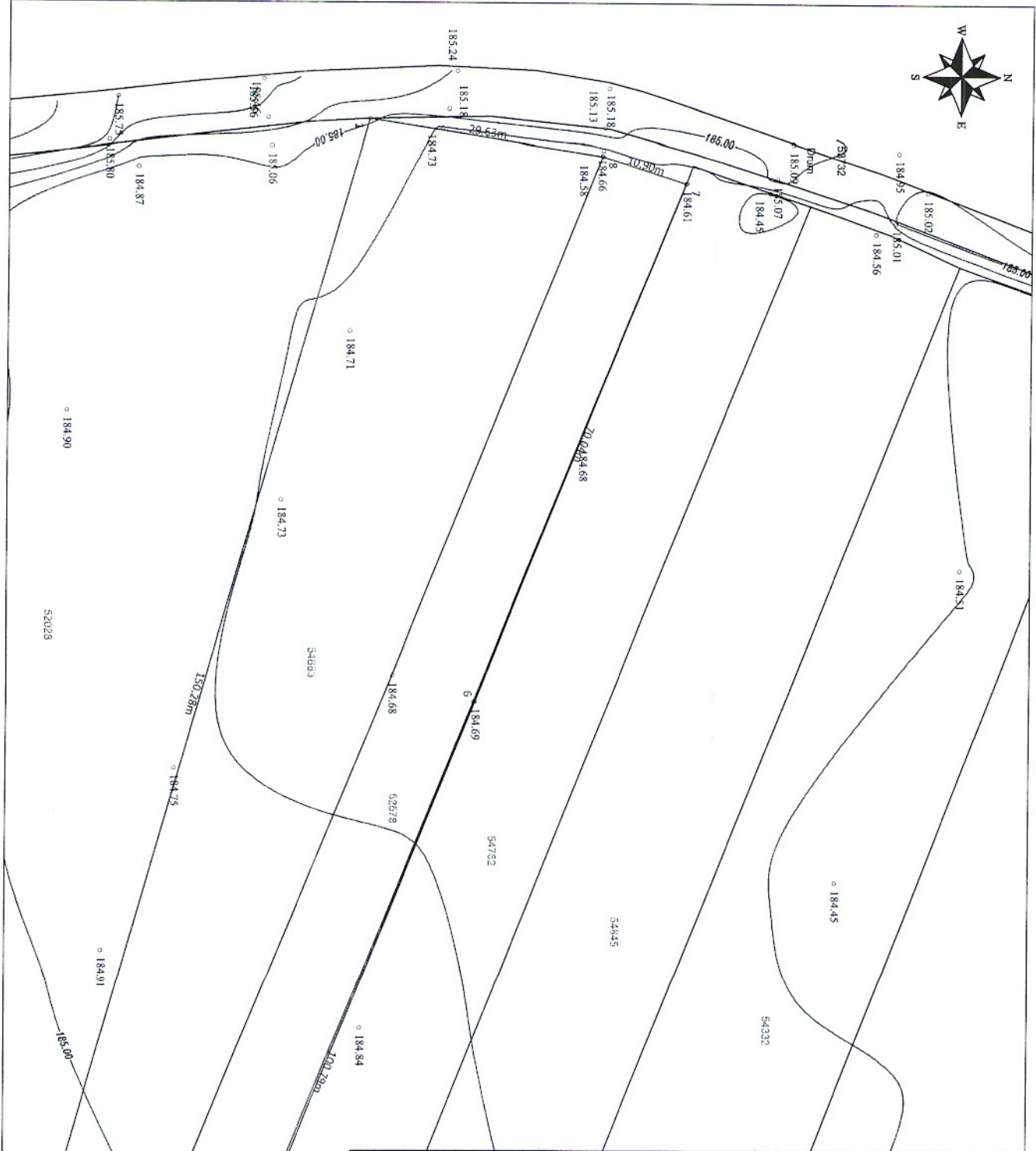

PLAN DE SITUATIE
1:500
Situatie existenta

Scara de proiectie: STEREOGRAFIC 1970
Scara Altimetrica: MAREE NEGRU 1973

UAT - Jibou - Intreziul
Bontandari, Orasul Jibou
Adresa Imobiliar: Loc. Jibou, Jud. Sălaj

**INVENTAR DE COORDONATE
STEREOGRAFIC 1970**

Pct	X (m)	Y (m)
1	642068.361	368661.848
2	642027.283	368806.408
3	642037.763	368815.342
4	642035.401	368821.198
5	642044.253	368828.199
6	642081.867	368734.684
7	642100.002	368669.715
8	642097.653	368666.289

LEGENDA

- IMOBIL STUDIAT
- LIMITA VECHINA
- PUNCT RADIAT
- DRUM
- CURBE DE NIVEL

Situația Unității:
Imobilul este înscris după cum urmează:
C.F. 54483 Jibou, nr. cadastral 54483, cu suprafața măsurată de 3267 mp.
C.F. 52578 Jibou, nr. cadl. 52578, cu suprafața măsurată de 1822 mp

Ing. Bogdan Vlad-Catalin
NO-S-F-0181-FUNCT
Data: 14.12.2022

RECEPTIONATI
PV Recepție nr. 683/16.12.2022



Marinaela Dragoi
Inginer de Proiectie
Mentor de Proiectie
Data: 2023.12.16
CNP: 12337140700